



EDITAL

VESTIBULAR

FACAMP 2024

Tudo o que você precisa saber
para ser FACAMP.



Olá ;)

O Processo Seletivo 2024 das Faculdades de Campinas visa selecionar candidatos para o preenchimento das vagas nos cursos de Administração, Design Digital, Direito, Economia, Engenharia de Computação, Engenharia de Produção, Engenharia Mecânica, Propaganda e Marketing e Relações Internacionais.

No Processo Seletivo 2024, serão exigidas habilidades de leitura e produção de textos, raciocínio lógico, capacidade de argumentação, de análise crítica e de síntese, além do domínio dos conteúdos básicos desenvolvidos no ensino médio.



CRONOGRAMA

O Processo Seletivo 2024 das Faculdades de Campinas tem como objetivo fazer uma avaliação global do potencial do candidato. O candidato deverá optar, no momento da inscrição, por uma das três modalidades de avaliação abaixo:

- **PROCESSO SELETIVO – VESTIBULAR**
- **PROCESSO SELETIVO – ENEM**
- **PROCESSO SELETIVO – EXAMES INTERNACIONAIS – ABITUR/SAT/BAC**

	VESTIBULAR	ENEM	EXAMES INTERNACIONAIS
Abertura das Inscrições	14 de agosto 2023	14 de agosto 2023	14 de agosto 2023
Término das Inscrições	15 de outubro 2023	19 de janeiro 2024	19 de janeiro 2024
Processo Seletivo - Vestibular 1º Fase: Prova Presencial	21 de outubro 2023	-----	-----
Divulgação do Resultado da 1ª fase 2ª fase: entrevista	27 de outubro 2023	22 de janeiro 2024	22 de janeiro 2024
Resultado final	06 a 10 de novembro 2023	23 a 24 de janeiro 2024	23 a 24 a de janeiro 2024
Matrícula	13 de novembro 2023	26 de janeiro 2024	26 de janeiro 2024
Início das aulas	23 a 25 de novembro 2023	29 e 30 de janeiro 2024	29 e 30 de fevereiro 2024
	05 de fevereiro 2024	05 de fevereiro 2024	05 de fevereiro 2024



LOCALIZAÇÃO DO CAMPUS

FACAMP – Faculdades de Campinas
Av. Alan Turing, nº 805
Cidade Universitária – Campinas –
SP



**QUEM PODE
PARTICIPAR**

Vestibular:

estudantes que já concluíram o ensino médio ou curso equivalente ou concluirão até o final de 2023.

ENEM:

estudantes que já concluíram o ensino médio ou curso equivalente ou concluirão até o final de 2023 e que realizaram pelo menos um Exame Nacional do Ensino Médio dos anos: 2020, 2021, 2022. ou 2023.

EXAME INTERNACIONAL – ABITUR/SAT/BAC:

ABITUR: podem participar estudantes que já concluíram o ensino médio ou curso equivalente ou concluirão até o final de 2023 e que obtiveram nota final mínima de 2,7 pontos na Pontuação Geral.

SAT: podem participar estudantes que já concluíram o ensino médio ou curso equivalente ou concluirão até o final de 2023 e que obtiveram pontuação igual ou superior a 1.250 pontos.

BAC: podem participar estudantes que já concluíram o ensino médio ou curso equivalente ou concluirão até o final de 2023 e que atingiram a média geral mínima de 16 pontos.

Treineiros:

os estudantes que concluirão o Ensino Médio a partir de 2024 e que queiram ter a experiência de participar do Processo Seletivo da FACAMP poderão se inscrever como treineiros para a realização da prova da 1ª fase.

O candidato que necessite de condições especiais para a realização de seus exames deverá entrar em contato com a coordenação do vestibular pelo telefone 0800 770 7872, até o dia 15 de outubro de 2023.



VAGAS OFERECIDAS POR CURSO

As vagas oferecidas para o primeiro semestre letivo de 2024 estão distribuídas da seguinte forma:

CURSO	VESTIBULAR	ENEM	ABITUR	SAT	BAC
Administração	100	35	5	5	5
Design Digital	75	10	5	5	5
Direito	75	10	5	5	5
Economia	75	10	5	5	5
Engenharia de Computação	55	10	5	5	5
Engenharia de Produção	55	10	5	5	5
Engenharia Mecânica	55	10	5	5	5
Propaganda e Marketing	55	10	5	5	5
Relações Internacionais	95	17	5	5	5

COMO SE INSCREVER

As inscrições para o Processo Seletivo 2024 serão realizadas exclusivamente no site facamp.com.br, no período de:

Processo Seletivo

VESTIBULAR:
de 14 de agosto a
15 de outubro de 2023

ENEM:
de 14 de agosto de 2023
a 19 de janeiro de 2024

**Exame Internacional – ABITUR/SAT/
BAC:** de 14 de agosto de 2023
a 19 de janeiro de 2024

O contato com o candidato será realizado através do e-mail e do número do celular (por envio de SMS ou WhatsApp) cadastrados por ele na ficha de inscrição disponível no site.

Assim que a inscrição for concluída, o candidato receberá, no e-mail cadastrado, o número de sua inscrição e as orientações para consulta e acompanhamento das informações através da central exclusiva do candidato.

No momento da inscrição, o candidato deverá optar por uma das três modalidades de avaliação abaixo:

- **Processo Seletivo – Vestibular**
- **Processo Seletivo – ENEM**
- **Processo Seletivo – EXAME INTERNACIONAL – ABITUR/SAT/BAC**

Dentre os cursos oferecidos, o candidato poderá fazer duas opções, ordenando-as por prioridade decrescente. Veja o exemplo:

1ª opção: Administração

2ª opção: Direito

TAXA DE INSCRIÇÃO



O valor da taxa de inscrição é de R\$ 150,00 (cento e cinquenta reais) para quaisquer das três modalidades de avaliação: Vestibular, ENEM e Exame Internacional. O pagamento poderá ser feito com cartão de crédito ou boleto impresso pelo próprio candidato logo após a confirmação da inscrição.

Não haverá devolução do valor pago a título de inscrição.



PROCESSO SELETIVO – VESTIBULAR

O Processo Seletivo –
VESTIBULAR será composto
por duas fases: prova
presencial e entrevista.

1ª Fase: PROVA PRESENCIAL

A prova presencial será realizada no dia 21 de outubro e terá duas partes, com duração total de 3 horas:



**Prova de redação –
peso: 60% da nota**



**Prova de raciocínio lógico
quantitativo dedutivo e
conhecimentos gerais – peso:
40% da nota**

A média ponderada das duas provas resulta na nota final da 1ª fase, que, por sua vez, terá peso de 50% na classificação final do candidato no Processo Seletivo – Vestibular.

O candidato que estiver ausente em qualquer uma das provas da 1ª fase estará automaticamente eliminado.

2ª Fase: ENTREVISTA

Todos os candidatos aprovados na primeira fase terão, obrigatoriamente, que realizar uma entrevista, *online*, com uma banca de avaliadores formada por professores da FACAMP.

O objetivo da entrevista é avaliar o perfil e o potencial global do candidato, a partir da discussão de sua trajetória no ensino médio e suas perspectivas profissionais. A data da entrevista será agendada após a aprovação do candidato na primeira fase e terá duração máxima de 30 minutos.

Antes da entrevista, o candidato deverá fazer o *upload* do seu histórico escolar ou boletim

PROVAS ANTERIORES

do ensino médio na central do candidato. A avaliação do histórico escolar ou boletim possibilitará que se tenha uma referência individual a respeito da evolução do desempenho de cada candidato ao longo de todo o ensino médio, o que proporcionará, juntamente com a entrevista com a coordenação, que se tenha uma visão mais justa da trajetória e potencial do candidato. O *upload* do histórico escolar ou boletim poderá ser feito a partir do momento da inscrição.

O candidato que não participar da entrevista estará automaticamente eliminado.

COMPOSIÇÃO DA NOTA FINAL DO CANDIDATO E CRITÉRIOS DE CLASSIFICAÇÃO FINAL

Para a classificação final do Candidato no Processo Seletivo - Vestibular, devem ser considerados os seguintes pesos das notas obtidas nas duas fases da seleção:

$$NF1=0,6Rd+0,4LCG$$

$$NF2=Et$$

$$CF=0,5NF1+0,5NF2$$

Onde:

NF1 é a média ponderada de 0,0 a 10,0 obtida pelo candidato na 1ª fase (provas on-line)

Rd é a nota de 0,0 a 10,0 obtida pelo candidato na prova de redação (peso 6)

LCG é a nota de 0,0 a 10,0 obtida pelo candidato na prova de lógica elementar e de conhecimentos gerais (peso 4)

NF2 é a nota obtida pelo candidato na 2ª fase

Et é a nota de 0,0 a 10,0 obtida pelo candidato na entrevista com a banca de examinadores. (peso 10)

CF é a média ponderada de 0,0 a 10,0 obtida pelo candidato na 1ª fase (peso 5) e da 2ª fase (peso 5) e que determina a classificação final do candidato no Processo Seletivo -Vestibular

A classificação final do candidato será, portanto, determinada por ordem decrescente da nota final ponderada (CF).

O primeiro critério de desempate será a nota da prova de redação; o segundo critério será a nota da prova de lógica e de conhecimentos gerais.

Não serão concedidas revisões de quaisquer provas ou notas.

LOCAIS

DE PROVA

No momento da inscrição, o candidato deve optar por qual cidade irá realizar a prova, sendo as opções Campinas no campus da FACAMP, Ribeirão Preto, São José do Rio Preto, Campo Grande (MS) e Salvador (BA).

DATA E HORÁRIO DA PROVA DA 1ª FASE – VESTIBULAR

**No sábado, dia 21 de outubro, a prova,
presencial será realizada das 9h às
12h, nos locais indicados.**

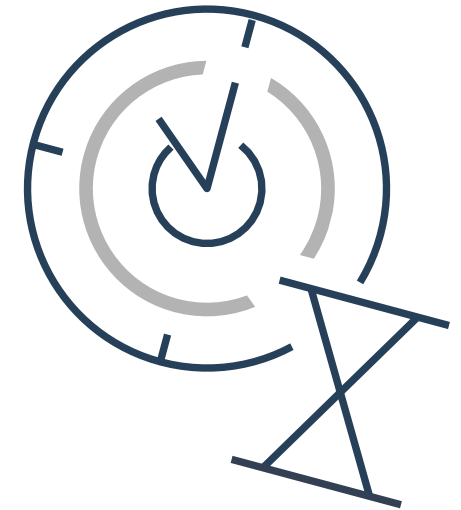

CONTEÚDO

DAS PROVAS

Na avaliação da redação, serão levados em consideração os seguintes aspectos:

1. Adequação ao tema

Além de demonstrar a capacidade do candidato de lidar, de forma crítica, com pontos de vista diferenciados sobre o tema, o texto (dissertativo e persuasivo) deve apresentar uma linha argumentativa clara, que lhe confira unidade temática. O afastamento do tema resulta em perda de nota nesse aspecto. Caso ocorra a fuga total ao tema, o candidato terá sua redação anulada.

2. Utilização do conjunto de informações

O candidato deverá demonstrar habilidade suficiente para selecionar e articular as informações apresentadas, que acompanham a proposta de redação, a fim de integrá-las coerentemente em seu projeto de texto. Espera-se que o candidato não reproduza apenas as informações em seu texto, mas que as utilize criticamente. A simples transposição de trechos apresentados não é suficiente para a obtenção de uma nota razoável nesse aspecto. A utilização errônea das informações que corrobore para um afastamento do tema provocará penalização na nota. A desconsideração total

REDAÇÃO

A prova de redação é constituída de uma proposta de tema. O candidato será orientado a redigir uma dissertação.

A prova de redação avalia a capacidade de leitura, de articulação coerente de informações e de utilização crítica destas no processo de construção do texto.



das informações apresentadas na prova resultará em anulação da redação, mesmo que esta trate do tema proposto.

3. Coerência

A coerência é avaliada a partir do modo como os argumentos aparecem dispostos e relacionados no texto, uma vez que o efeito de convencimento depende da organização e articulação desses argumentos.

4. Adequação linguística

O texto deve ser claro, fluente, conciso e preciso. O candidato deverá demonstrar bom domínio da modalidade escrita e formal da língua portuguesa. Para tanto, o texto deverá apresentar-se adequado às regras gramaticais da língua culta. Mais do que um vocabulário extenso, interessa avaliar a pertinência de sua utilização e a adequação da escolha lexical ao contexto. O candidato deve evitar marcas de oralidade e de informalidade (uso de gírias, por exemplo), além do uso de “chavões” e “frases feitas”.

5. Estrutura textual

O texto deverá revelar a capacidade do candidato de empregar, de forma adequada, os recursos coesivos. Nesse sentido, serão avaliadas tanto a coesão interna dos parágrafos quanto a coesão entre parágrafos. Assim, o candidato deverá demonstrar bom uso das estruturas sintáticas, dos pronomes e das conjunções que operam de forma coesiva em um texto e conferem-lhe unidade estrutural.



NOTA DA PROVA DE REDAÇÃO

A nota final da redação será resultante da somatória das notas isoladas de cada aspecto acima descrito.

Anulação da redação

A anulação da redação acontecerá caso ocorra:

1. fuga total ao tema;
2. redação de outro tipo de texto que não o exigido;
3. total desconsideração dos elementos do conjunto de textos.



PROVA DE CONHECIMENTOS GERAIS E RACIOCÍNIO LÓGICO QUANTITATIVO/ DEDUTIVO

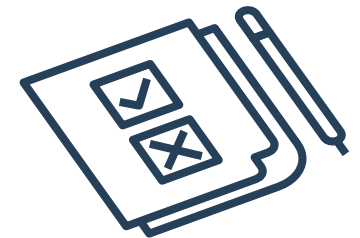

PROVA DE CONHECIMENTOS GERAIS

Não haverá prioridade para a memorização de fatos, datas e locais, mas para a capacidade do aluno de interpretar e relacionar os mais diversos acontecimentos da vida em sociedade e do mundo contemporâneo.

As questões envolverão situações-problema, interpretação de textos e estudos de casos.

PROVA DE LÓGICA RACIOCÍNIO LÓGICO QUANTITATIVO DEDUTIVO

A prova de raciocínio lógico quantitativo dedutivo avalia a capacidade de raciocínio lógico do candidato, através da solução de enigmas.

Não é necessário que o candidato tenha feito curso de lógica para resolução das questões.



PROCESSO SELETIVO ENEM

O Processo Seletivo – ENEM será composto por duas fases: avaliação notas do ENEM e entrevista.

1ª Fase: AVALIAÇÃO NOTAS DO ENEM

Os candidatos que optarem pela modalidade PROCESSO SELETIVO - ENEM deverão, obrigatoriamente, informar seu número de inscrição do ENEM no momento da inscrição no Processo Seletivo FACAMP 2024.

Serão consideradas, para a classificação, as notas fornecidas pelo Instituto Nacional de Pesquisas Educacionais do Ministério da Educação (INEP/MEC).

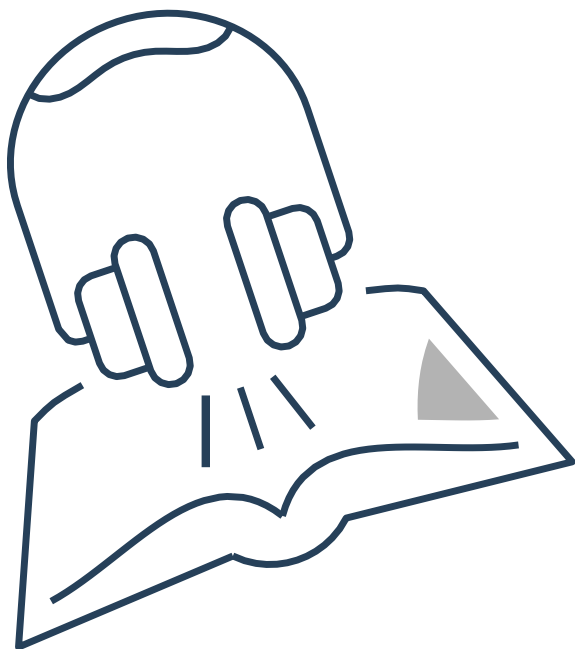

PROGRAMA DE BOLSAS

O candidato que optar por participar através da Nota do Exame Nacional do Ensino Médio (ENEM) estará sujeito às seguintes condições:

* Poderá concorrer o candidato que tiver participado de pelo menos uma edição do Exame Nacional do Ensino Médio (ENEM) de 2020 até 2023 e que tenha, obrigatoriamente, concluído ou que concluirá o ensino médio ou curso equivalente até o final de 2023.

*O candidato deverá preencher corretamente os campos da ficha de inscrição que solicitam os números do CPF e o número de inscrição no ENEM. A FACAMP não se responsabilizará por informações incorretas que impossibilitarão a conferência de suas notas no Instituto Nacional de Pesquisas Educacionais do Ministério da Educação (INEP).

*O candidato que obteve média das notas do ENEM inferior a 450 pontos ou que tenha zerado na redação será eliminado e não será convocado para a 2ª fase.

2ª Fase: ENTREVISTA

Todos os candidatos selecionados na primeira fase terão, obrigatoriamente, que realizar uma entrevista, *online*, com uma banca de avaliadores formada por professores da FACAMP.



O objetivo da entrevista é avaliar o perfil e o potencial do candidato. **A data da entrevista será agendada após a aprovação do candidato na primeira fase e terá duração máxima de 30 minutos.**

O candidato terá, antes da entrevista, que fazer o *upload* do seu histórico escolar ou boletim do ensino médio na central do candidato. A avaliação do histórico escolar ou boletim possibilitará que se tenha uma referência individual a respeito da evolução

do desempenho de cada candidato, o que proporcionará, juntamente com a entrevista com a coordenação, que se tenha uma visão mais justa da trajetória do candidato.

O candidato que não participar da entrevista com a banca de examinadores será automaticamente desclassificado.



**COMPOSIÇÃO
DA NOTA FINAL
DO CANDIDATO**

Para a classificação final do candidato no Processo Seletivo – ENEM devem ser considerados os seguintes pesos das notas obtidas nas duas fases da seleção:

$$CFe = 0,5N_{Enem} + 0,5N_{Et}$$



A FACAMP não se responsabilizará por informações incorretas que impossibilitarão a conferência das notas do candidato no Instituto Nacional de Pesquisas Educacionais do Ministério da Educação (INEP).

Caso não seja possível essa conferência, o candidato será automaticamente eliminado.

Onde:

NE_{em} representa a nota da 1ª fase e deve ser considerada a nota padronizada (de 0,0 a 10,0) obtida pelo candidato em exame nacional de curso realizado entre 2020 e 2023

NE_t representa a nota da 2ª fase, obtida pelo candidato na entrevista com banca de examinadores

CF_e é a média ponderada de 0,0 a 10,0 obtida pelo candidato na 1ª fase (peso 5) e na 2ª fase (peso 5) e que determina a classificação final do candidato no processo seletivo – ENEM

A classificação final do candidato será, portanto, determinada por ordem decrescente da nota final ponderada (CF_e).

O primeiro critério de desempate será a nota do ENEM.

O candidato que obteve média das notas do ENEM inferior a 450 pontos ou que tenha zero na redação será eliminado e não será convocado para a 2ª fase.

O candidato que não participar da entrevista com a coordenação será automaticamente desclassificado.

Não serão concedidas revisões de quaisquer provas ou notas.



**PROCESSO SELETIVO –
EXAMES INTERNACIONAIS
– ABITUR/SAT/BAC**

O Processo Seletivo – EXAME INTERNACIONAL ABITUR/SAT/BAC será composto por duas fases: avaliação notas do ABITUR/SAT/BAC e entrevista.

1ª Fase: AVALIAÇÃO NOTAS DO ABITUR/SAT/BAC

O candidato que optar por participar através da Nota do ABITUR/SAT/ BAC estará sujeito às seguintes condições:

ABITUR: podem participar estudantes que já concluíram o ensino médio ou curso equivalente ou concluirão até o final de 2022 e que obtiveram nota final mínima de 2,7 pontos na Pontuação Geral.

SAT: podem participar estudantes que já concluíram o ensino médio ou curso equivalente ou concluirão até o final de 2022 e que obtiveram pontuação igual ou superior a 1.250 pontos.

BAC: podem participar estudantes que já concluíram o ensino médio ou curso equivalente ou concluirão até o final de 2023 e que atingiram a média geral mínima de 16 pontos.

Os candidatos deverão, obrigatoriamente, fazer o upload na Central do Candidato, do resultado ABITUR/SAT/BAC. O *upload* pode ser feito a partir da inscrição até o dia 19 de janeiro de 2024. As notas serão utilizadas para a classificação do candidato, por ordem decrescente, na primeira fase.



2ª Fase: ENTREVISTA

Todos os candidatos selecionados na primeira fase terão, obrigatoriamente, que realizar uma entrevista, *online*, com uma banca de avaliadores formada por professores da FACAMP.

O objetivo da entrevista é avaliar o perfil e o potencial do candidato. **A data da entrevista será agendada após a aprovação do candidato na primeira fase e terá duração máxima de 30 minutos.**

O candidato terá, antes da entrevista, que fazer o *upload* do seu histórico escolar ou boletim do ensino médio na CENTRAL do candidato. A avaliação do histórico escolar ou boletim possibilitará que se tenha uma referência individual a respeito da evolução do desempenho de cada candidato, o que proporcionará, juntamente com a entrevista com a coordenação, que se tenha uma visão mais justa da trajetória do candidato.

O candidato que não participar da entrevista com a coordenação será automaticamente desclassificado.



**COMPOSIÇÃO
DA NOTA FINAL
DO CANDIDATO**

Para a classificação final do candidato no Processo Seletivo – ABITUR/SAT/BAC devem ser considerados os seguintes pesos das notas obtidas nas duas fases da seleção:

$$CFe = 0,5NEx + 0,5NEt$$

Onde:

NEx representa a nota da 1ª fase e deve ser considerada a nota padronizada (de 0,0 a 10,0) obtida pelo candidato em exame nacional de curso realizado entre 2020 e 2023

NEt representa a nota da 2ª fase, obtida pelo candidato na entrevista com banca de examinadores.

CFe é a média ponderada de 0,0 a 10,0 obtida pelo candidato na 1ª fase (peso 5) e na 2ª fase (peso 5) e que determina a classificação final do candidato no processo seletivo – ABITUR/SAT/BAC

A classificação final do candidato será, portanto, determinada por ordem decrescente da nota final ponderada (CFe).

O primeiro critério de desempate será a nota do ABITUR/SAT/BAC.

O candidato que obteve média inferior a 2,7 no ABITUR será eliminado e não será convocado para a 2ª fase.

O candidato que obteve média inferior a 1.250 no SAT será eliminado e não será convocado para a 2ª fase.

O candidato que obteve média geral mínima inferior a 16 pontos no BAC será eliminado e não será convocado para a 2ª fase.

O candidato que não participar da entrevista com a banca de examinadores será automaticamente desclassificado.

Não serão concedidas revisões de quaisquer provas ou notas.

LISTA DE APROVADOS

1ª FASE

As listas de aprovados na 1ª Fase do Processo Seletivo – Vestibular estarão disponíveis a partir do dia 27 de outubro de 2023 no site facamp.com.br.

As listas de aprovados na 1ª Fase do Processo Seletivo – ENEM estarão disponíveis a partir do dia 19 de janeiro de 2024 no site facamp.com.br.

As listas de aprovados na 1ª Fase do Processo Seletivo - EXAMES INTERNACIONAIS - ABITUR/SAT/BAC estarão disponíveis a partir do dia 19 de janeiro de 2024 no site facamp.com.br.

RESULTADO FINAL

As listas com o resultado final do Processo Seletivo - Vestibular estarão disponíveis a partir do dia 13 de novembro de 2023, no site facamp.com.br.

As listas com o resultado final do Processo Seletivo - ENEM estarão disponíveis a partir do dia 26 de janeiro de 2024, no site facamp.com.br.

As listas com o resultado final do Processo Seletivo - EXAMES INTERNACIONAIS - ABITUR/SAT/BAC estarão disponíveis a partir do dia 26 de janeiro de 2024, no site facamp.com.br.

MATRÍCULAS

DATAS:

Processo Seletivo

VESTIBULAR
de 23 a 25 de novembro de 2023

ENEM
de 29 e 30 de janeiro de 2024

**EXAMES INTERNACIONAIS –
ABITUR/SAT/BAC**
de 29 e 30 de janeiro de 2024

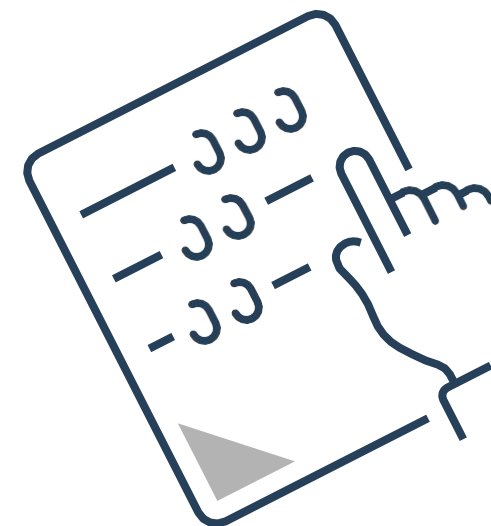

DOCUMENTOS EXIGIDOS

A matrícula dos candidatos convocados para os cursos de graduação da FACAMP poderá ser realizada de forma presencial ou *online*, mediante a apresentação de:



1. Duas fotos 3x4 recentes.
2. Uma cópia dos seguintes documentos:
 - a. Certificado de conclusão do ensino médio ou equivalente;
 - b. Certidão de nascimento ou casamento;
 - c. Título de eleitor, para os brasileiros maiores de 18 anos;
 - d. Certificado de reservista ou atestado de alistamento militar ou atestado de matrícula em CPOR ou NPOR, para os brasileiros maiores de 18 anos, do sexo masculino;
 - e. RG;
 - f. CPF do aluno;
 - g. Comprovante de residência;
 - h. Ato de naturalização publicado no *Diário Oficial da União* (para alunos naturalizados brasileiros).
2. O candidato que tenha concluído estudos equivalentes ao ensino médio no exterior deve apresentar parecer de equivalência. Os documentos em língua estrangeira deverão estar traduzidos e reconhecidos pela autoridade consular brasileira no país de origem e acompanhados da respectiva versão original.
4. Os menores de 18 anos devem apresentar os documentos mencionados no item (2) tão logo estejam de posse deles.
5. O contrato de prestação de serviços educacionais deverá sempre ser assinado eletronicamente pelo aluno e por seu responsável financeiro.
6. A matrícula poderá ser feita por procuração, tanto do aluno, quanto do responsável financeiro, não sendo necessário o reconhecimento de firma.
7. Os candidatos aprovados que não se apresentarem à matrícula perderão o direito à vaga correspondente.

Pronto!

Agora você sabe todos os detalhes sobre o seu Processo Seletivo e pode já iniciá-lo para se tornar FACAMP.

Vamos lá?

Clique no botão abaixo para começar a sua inscrição!

[INSCREVA-SE JÁ](#)





Em caso de dúvida, entre em contato com:

WhatsApp (19) 99672-9611
e marketing@facamp.com.br

FACAMP – Faculdades de Campinas Av. Alan
Turing, nº 805
Cidade Universitária – Campinas – SP

www.facamp.com.br